Consorcio Mexicano de Centros de Estudios de APEC

BOLETÍN
CENTROS DE ESTUDIOS DE APEC

Número ##. Junio 2026

Centro de Estudios China-Veracruz
CECHIVER

Ciclo de cine chino: Película “Nanjing, Nanjing”.

Fecha: 02 de junio de 2026
Modalidad: Presencial y virtual.
Lugar: USBI-Xalapa Sala de videoconferencias.

Descripción: Ciclo de cine chino dirigido a la comunidad universitaria y al público en general. Proyección cinematográfica “Nanjing, Nanjing”. Resultados: La proyección de la película propició un espacio de reflexión, análisis y diálogo entre las personas participantes, quienes intercambiaron perspectivas sobre los acontecimientos históricos representados en la obra, así como sus implicaciones sociales, culturales y humanas. A través de este evento se fortaleció el interés por el conocimiento de la historia y la cultura de China desde una perspectiva intercultural.

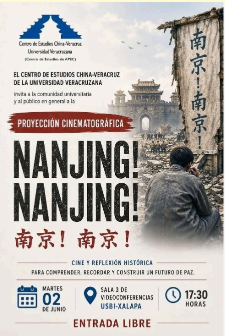
Centro de Estudios China-Veracruz
Universidad Veracruzana
(Centro de Estudios de APEC)
EL CENTRO DE ESTUDIOS CHINA-VERACRUZ DE LA UNIVERSIDAD VERACRUZANA
invita a la comunidad universitaria y al público en general a la
PROYECCIÓN CINEMATOGRÁFICA
南京！南京！
NANJING! NANJING!
南京！南京！
CINE Y REFLEXIÓN HISTÓRICA
PARA COMPRENDER, RECORDAR Y CONSTRUIR UN FUTURO DE PAZ.
MARTES 02 DE JUNIO
SALA 3 DE VIDEOCONFERENCIAS USBI-XALAPA
17:30 HORAS
ENTRADA LIBRE

La comunidad que asistió de forma presencial durante la proyección de la película.

Ciclo de charlas sobre recursos de la Biblioteca Virtual de la Universidad Veracruzana.

▯ Fecha: 10,18 y 25 de junio de 2026.
▯ Modalidad: Presencial y virtual.
▯ Lugar: USBI-Xalapa.

▯ Descripción: Ciclo de tres charlas sobre los recursos de la Biblioteca Virtual de la UV, dirigido a estudiantes, egresados, profesoras y profesores de la Maestría en Economía y Sociedad de China y América Latina (MESCAL). Se expusieron las principales herramientas de búsqueda y consulta especializadas disponibles a través de la Biblioteca Virtual UV, incluyendo bases de datos de amplio reconocimiento internacional como Google Scholar, Dimensions, Scopus, Web of Science, JSTOR y otras plataformas académicas que, en conjunto, ofrecen acceso a cientos de millones de documentos científicos y especializados. Asimismo, se explicó el alcance temático de los distintos recursos y su utilidad para las áreas de ciencias sociales, humanidades, economía, estudios internacionales y otras disciplinas afines a los intereses de la comunidad.
▯ Resultados: Se proporcionaron herramientas para la realización de revisiones sistemáticas de literatura académica, fundamentales para el desarrollo de proyectos de investigación, la docencia y la difusión del conocimiento. En este sentido, el Mtro. Carlos Alberto Sánchez Velasco mostró estrategias para efectuar búsquedas simples y avanzadas mediante el uso de operadores lógicos, filtros temáticos y criterios de selección de información académica de calidad..

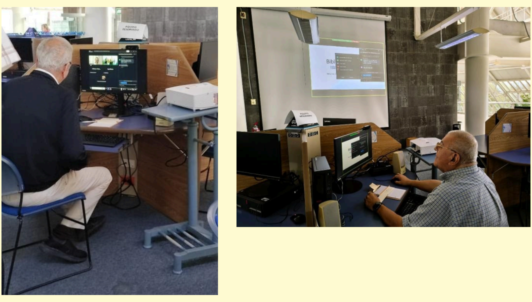
Dr. Aníbal Zottele dando las palabras de bienvenida y el Mtro. Carlos Sánchez impartiendo la primera charla.

Comunidad que asistió de forma presencial a las instalaciones de la USBI para la charla.

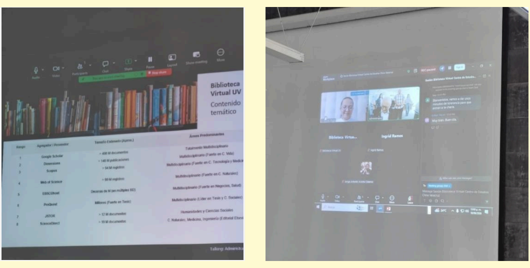
Contenido temático de las charlas y comunidad que asistió de forma virtual a la charla.

Aníbal Zottele haciendo entrega de la constancia del Mtro. Carlos debido a su valiosa participación al impartir el evento.

Coloquio Académico Internacional “Puentes entre China y México: Innovación, tecnología e interculturalidad en la educación superior”.

Fecha: 16 y 17 de junio de 2026
Modalidad: Presencial y virtual.
Lugar: Facultad de Pedagogía, SEA. UV, campus Xalapa.

Descripción: Evento de colaboración académica internacional entre el Sistema de Enseñanza Abierta (SEA) UV, Centro de Estudios China-Veracruz (Cechiver) UV, Centro de Estudios Latinoamericanos (CELA) CZU; Centro de Estudios Latinoamericanos CQUST; y la Universidad de Shenzhen, Academia de Ciencias Sociales (SASS). Contando con la participación de académicos, especialistas, estudiantes de pregrado y posgrado. Asimismo, se abordaron temáticas como educación e inclusión, innovación en educación superior, experiencias de colaboración internacional, conocimiento mutuo y diálogo intercultural.

Resultados: Se fortalecieron los vínculos de colaboración académica entre instituciones de educación superior de México y China mediante el intercambio de experiencias, conocimientos y buenas prácticas en materia de innovación, tecnología e interculturalidad en la educación superior. El evento propició un espacio de diálogo entre especialistas, académicos y estudiantes de ambos países, favoreciendo el conocimiento mutuo y la identificación de oportunidades para el desarrollo de proyectos de cooperación internacional.
Asimismo, la participación de especialistas chinos que impartieron sus ponencias

en español promovió una mayor interacción con las personas asistentes y generó un ambiente de intercambio intercultural. Como seguimiento a las actividades realizadas, se contempla la elaboración de una publicación conjunta, en formato digital e impreso, que integrará los principales resultados y aportaciones del coloquio.

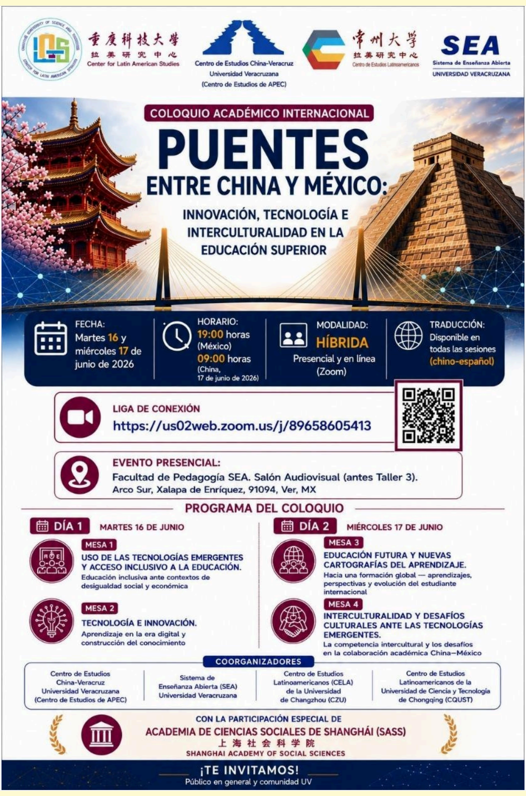

重庆科技大学
拉美研究中心
Center for Latin American Studies

Centro de Estudios China-Veracruz
Universidad Veracruzana
(Centro de Estudios de APEC)

常州大学
拉美研究中心
Centro de Estudios Latinoamericanos

SEA
Sistema de Enseñanza Abierta
UNIVERSIDAD VERACRUZANA

COLOQUIO ACADÉMICO INTERNACIONAL

PUENTES
ENTRE CHINA Y MÉXICO:

INNOVACIÓN, TECNOLOGÍA E INTERCULTURALIDAD EN LA EDUCACIÓN SUPERIOR

FECHA:
Martes 16 y miércoles 17 de junio de 2026

HORARIO:
19:00 horas (México)
09:00 horas (China, 17 de junio de 2026)

MODALIDAD:
HÍBRIDA
Presencial y en línea (Zoom)

TRADUCCIÓN:
Disponible en todas las sesiones (chino-español)

LIGA DE CONEXIÓN
https://us02web.zoom.us/j/89658605413

EVENTO PRESENCIAL:
Facultad de Pedagogía SEA. Salón Audiovisual (antes Taller 3).
Arco Sur, Xalapa de Enríquez, 91094, Ver, MX

PROGRAMA DEL COLOQUIO

DÍA 1 MARTES 16 DE JUNIO

MESA 1
USO DE LAS TECNOLOGÍAS EMERGENTES Y ACCESO INCLUSIVO A LA EDUCACIÓN.
Educación inclusiva ante contextos de desigualdad social y económica

MESA 2
TECNOLOGÍA E INNOVACIÓN.
Aprendizaje en la era digital y construcción del conocimiento

DÍA 2 MIÉRCOLES 17 DE JUNIO

MESA 3
EDUCACIÓN FUTURA Y NUEVAS CARTOGRAFÍAS DEL APRENDIZAJE.
Hacia una formación global — aprendizajes, perspectivas y evolución del estudiante internacional

MESA 4
INTERCULTURALIDAD Y DESAFÍOS CULTURALES ANTE LAS TECNOLOGÍAS EMERGENTES.
La competencia intercultural y los desafíos en la colaboración académica China–México

COORGANIZADORES

Centro de Estudios China-Veracruz
Universidad Veracruzana
(Centro de Estudios de APEC)

Sistema de Enseñanza Abierta (SEA)
Universidad Veracruzana

Centro de Estudios Latinoamericanos (CELA)
de la Universidad de Changzhou (CZU)

Centro de Estudios Latinoamericanos de la
Universidad de Ciencia y Tecnología de Chongqing (CQUST)

CON LA PARTICIPACIÓN ESPECIAL DE
ACADEMIA DE CIENCIAS SOCIALES DE SHANGHÁI (SASS)
上 海 社 会 科 学 院
SHANGHAI ACADEMY OF SOCIAL SCIENCES

¡TE INVITAMOS!
Público en general y comunidad UV

Cartel de difusión y programa de actividades del evento.

Inauguración del evento con palabras de las autoridades correspondientes.

Comunidad presente en la inauguración.

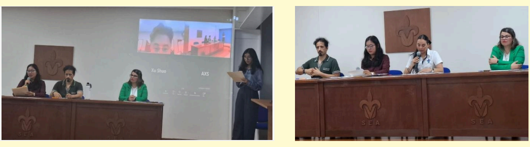

Presentación de la Mesa 1 "Uso de las tecnologías emergentes y acceso inclusivo a la educación" e inicio de la primera participante, la Dra. María Elena con los respectivos traductores.

Participación del Dr. José Luis Aguilar Trejo.

Participación del Dr. Neng Zhao.

UNIVERSIDAD VERACRUZANA
Dirección General del Sistema de Enseñanza Abierta
PEDAGOGÍA

Participación de la mesa 4 con los ponentes asignadas y su respectiva traductora.

Clausura del evento.

Reunión de trabajo en las instalaciones del complejo denApicultura "La Colmena (Palajos)"

Fecha: 19 de junio de 2026
Modalidad: Presencial
Lugar: Teocelo, Veracruz

Descripción: Se realizó un encuentro con el Ingeniero José Juan Pale Lara, presidente de la Organización de Criadores de Abeja Reina en México, así como con representantes de empresas de China con el propósito de generar lazos y proyectos comerciales entre el sector apícola de Veracruz y empresas de la República Popular China. Resultados: La reunión permitió establecer un primer acercamiento entre las partes involucradas, definiendo las bases para una posible colaboración a través de la elaboración de un plan de exportación alineado con los intereses y necesidades de los participantes.

MUSEO
DE LA MIEL Y DEL APICULTOR

Miembros de Cechiver, Ingeniero José Pale y Cristina Yang durante la visita de negocios.

Centro Universitario de Estudios e Investigaciones sobre la Cuenca del Pacífico-Centro de Estudios APEC

Jornada Académica Internacional sobre Corea (JAIC)

La Universidad de Colima, a través del Centro de Estudios e Investigaciones sobre la Cuenca del Pacífico (CEICP), invita a la comunidad académica a participar como conferencista en la XIV Jornada Académica Internacional sobre Corea (JAIC) 2026, un espacio consolidado para el intercambio de conocimientos sobre Corea y la región Asia-Pacífico que, durante trece ediciones, ha reunido a especialistas de diversas instituciones nacionales e internacionales.

La XIV JAIC se realizará en modalidad virtual (Zoom) los días 24 y 25 de septiembre de 2026, de 08:00 a 16:00 horas (tiempo del centro de México). Las conferencias tendrán una duración de 20 a 30 minutos. Las personas interesadas deberán confirmar su participación y enviar el título de su ponencia a más tardar el 10 de agosto de 2026, con el fin de integrar el programa académico y organizar los aspectos logísticos del evento..

MÁS INFORMACIÓN ➡

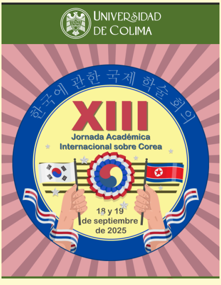

UNIVERSIDAD DE COLIMA
XIII
Jornada Académica Internacional sobre Corea
15 y 19 de septiembre de 2025

Seminario Anual de Investigación sobre Cuenca del Pacífico 2026

Se presenta la convocatoria para la presentación de propuestas de ponencias en el marco del Seminario Anual de Investigación sobre Cuenca del Pacífico 2026, que en esta edición se titula "La región transpacífica ante los nuevos escenarios globales"

Quedamos a la espera de sus propuestas.

VER CONVOCATORIA: ➡

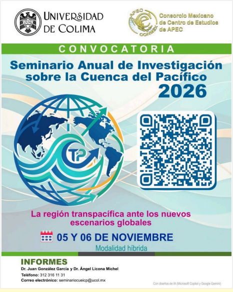

UNIVERSIDAD DE COLIMA

Consorcio Mexicano de Centro de Estudios de APEC

CONVOCATORIA

Seminario Anual de Investigación sobre la Cuenca del Pacífico 2026

La región transpacífica ante los nuevos escenarios globales

05 Y 06 DE NOVIEMBRE

Modalidad híbrida

INFORMES

Dr. Juan González García y Dr. Ángel Licona Michel

Teléfono: 312 316 11 31

Correo electrónico: seminariocueicp@ucol.mx

Con diseños de IA (Microsoft Copilot y Google Gemini)

Programa Universitario de Estudios sobre Asia, África y Oceanía UNAM PUEAAO

Premio Anual de Investigación en Estudios sobre Asia, 2026

El Programa Universitario de Estudios sobre Asia, África y Oceanía de la Universidad Nacional Autónoma de México (PUEAAO), convoca a las personas que cuenten con el grado de licenciatura, maestría y doctorado de la Universidad Nacional Autónoma de México (en adelante UNAM) y de otras instituciones de educación superior a participar en el Premio Anual de Investigación en Estudios sobre Asia 2026

MÁS INFORMACIÓN ➡

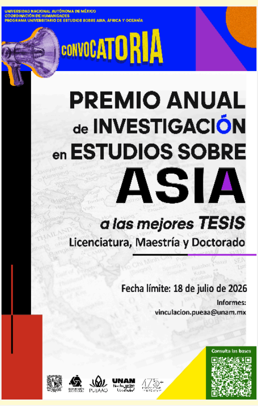

UNIVERSIDAD NACIONAL AUTÓNOMA DE MÉXICO
COORDINACIÓN DE HUMANIDADES
PROGRAMA UNIVERSITARIO DE ESTUDIOS SOBRE ASIA, ÁFRICA Y OCEANÍA

CONVOCATORIA

PREMIO ANUAL de INVESTIGACIÓN en ESTUDIOS SOBRE ASIA

a las mejores TESIS

Licenciatura, Maestría y Doctorado

Fecha límite: 18 de julio de 2026

Informes: vinculacion.pueaa@unam.mx

Consulta las bases

Continuities, Transformations, and Strategic Engagement in the International Order: Sixty Years of Mexico–Australia Relations

Call for papers
Dates: October 26–29, 2026
Format: Hybrid

In-person: University City, National Autonomous University of Mexico (UNAM), Mexico City Online: Zoom platform for presenters and audience members

MÁS INFORMACIÓN ➡

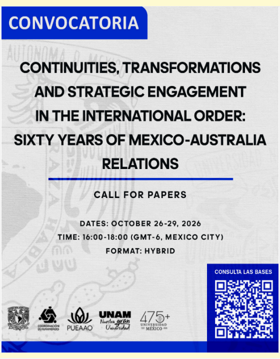

CONVOCATORIA

CONTINUITIES, TRANSFORMATIONS AND STRATEGIC ENGAGEMENT IN THE INTERNATIONAL ORDER: SIXTY YEARS OF MEXICO-AUSTRALIA RELATIONS

CALL FOR PAPERS

DATES: OCTOBER 26-29, 2026
TIME: 16:00-18:00 (GMT-6, MEXICO CITY)
FORMAT: HYBRID

CONSULTA LAS BASES

Ciclo de cine coreano historia y memoria

Se les invita al ciclo de conferencias del Cine Coreano el cual es organizado por la Universidad Nacional Autónomo, Coordinación de Humanidades, Escuela Nacional de Artes Cinematográficas, el Programa Universitario de Estudios sobre Asia, África y Oceanía y el Centro cultural coreano en México.

MÁS INFORMACIÓN ➡

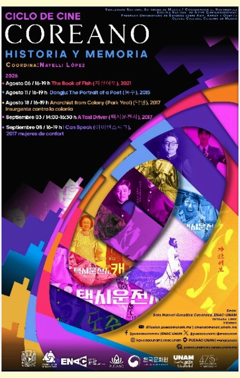

CICLO DE CINE COREANO
HISTORIA Y MEMORIA
COORDINA: NAYELLI LÓPEZ

2026
- Agosto 06 / 16-19 h The Book of Fish (자산어보), 2021
- Agosto 11 / 16-19 h Dongju: The Portrait of a Poet (동주), 2015
- Agosto 18 / 16-19 h Anarchist from Colony (Park Yeol) (박열), 2017 Insurgente contra la colonia
- Septiembre 03 / 14:00-16:30 h A Taxi Driver (택시운전사), 2017
- Septiembre 08 / 16-19 h I Can Speak

Diplomado en Estudios sobre Asia 2026

El objetivo del diplomado es brindar a los participantes una comprensión integral de la región de Asia en términos de su historia, cultura, política, economía y sociedad. A través de un enfoque multidisciplinario el programa busca proporcionar una base sólida de conocimientos que permita a los participantes desarrollar una perspectiva informada y crítica sobre los diversos aspectos de Asia.

MÁS INFORMACIÓN ➡

2026
DIPLOMADO EN ESTUDIOS SOBRE
ASIA

Seminario Asia del Este y la Alianza del Pacífico: integración regional e interregional (2010-2025) y desafíos frente a la rivalidad geopolítica China-EE

Este seminario ofrece un análisis sobre cómo la Alianza del Pacífico y Asia del Este están redefiniendo sus vínculos en medio de la creciente competencia entre China y Estados Unidos. A través de estudios de casos estratégicos -como el puerto de Chancay, la cooperación china para el desarrollo y las estrategias de Japón, Corea del Sur y Singapur en la región-, comprenderán los retos, oportunidades y tensiones que enfrentan ambos bloques en un escenario internacional cada vez más competitivo.

MAYOR INFORMACIÓN ➡

Seminario
ASIA del ESTE y la ALIANZA del PACÍFICO
integración regional e interregional (2010-2025) y desafíos frente a la rivalidad geopolítica China-EEUU

Seminario Tokio, literatura y soledad

Este seminario tiene como propósito que las personas asistentes sean capaces de apreciar y analizar los modos como se entrecruzan los ejes de representación, género y ciudad en cinco obras escritas en el siglo XXI por escritoras y escritores de Japón.

MAYOR INFORMACIÓN ➡

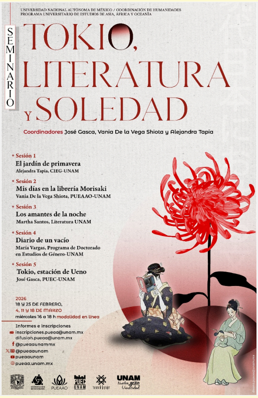

UNIVERSIDAD NACIONAL AUTÓNOMA DE MÉXICO / COORDINACIÓN DE HUMANIDADES
PROGRAMA UNIVERSITARIO DE ESTUDIOS DE ASIA, ÁFRICA Y OCEANÍA

SEMINARIO
TOKIO,
LITERATURA
Y SOLEDAD

Coordinadores José Gasca, Vania De la Vega Shiota y Alejandra Tapia

- Sesión 1
  El jardín de primavera
  Alejandra Tapia, CIEG-UNAM
- Sesión 2
  Mis días en la librería Morisaki
  Vania De la Vega Shiota, PUEAAO-UNAM
- Sesión 3
  Los amantes de la noche
  Martha Santos, Literatura UNAM
- Sesión 4
  Diario de un vacío
  María Vargas, Programa de Doctorado en Estudios de Género-UNAM
- Sesión 5
  Tokio, estación de Ueno
  José Gasca, PUEC-UNAM

2026
18 y 25 DE FEBRERO,
4, 11 y 18 DE MARZO
miércoles 16 a 18 h modalidad en línea

Informes e inscripciones
inscripciones.pueaa@unam.mx
difusion.pueaa@unam.mx
@pueaaunammx
@pueaaunam
pueaaunam
pueaa.unam.mx

Centro de Estudios APEC ININEE

El Instituto de Investigaciones Económicas y Empresariales (ININEE) de la Universidad Michoacana de San Nicolás de Hidalgo invita a participar en su Convocatoria de Posgrados 2026, con programas de Maestría y Doctorado en Negocios Internacionales, Políticas Públicas y Desarrollo Regional.
Forma parte de una comunidad académica comprometida con la investigación, la innovación y el desarrollo de soluciones para los desafíos económicos y sociales.

�� Consulta las fechas de admisión e inscríbete. ¡Te esperamos!

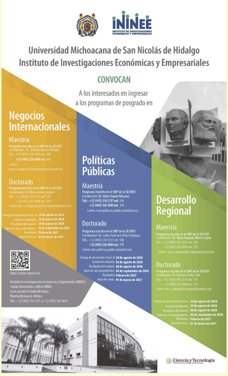

Universidad Michoacana de San Nicolás de Hidalgo
Instituto de Investigaciones Económicas y Empresariales

CONVOCAN

A los interesados en ingresar
a los programas de posgrado en

Negocios Internacionales

Maestría
Programa inscrito en el SNP de la SECIHTI
Coordinador: Dr. Enrique Armas Arévalos
Tels.: +52 (443) 316 5131 ext. 109
+52 (443) 326 5844 ext. 109
Correo: mae.cs.negocios.internacionales@umich.mx

Doctorado
Programa inscrito en el SNP de la SECIHTI
Coordinador: Dr. Mario Gómez Aguirre
Tels.: +52 (443) 316 5131 ext. 110
+52 (443) 326 5844 ext. 110
Correo: doc.cs.negocios.internacionales@umich.mx

Entrega de documentos hasta el: 24 de agosto de 2026
Examen de admisión: 26 de agosto de 2026
Resultados del examen: 28 de agosto de 2026
Inicio de curso propedéutico: 02 de septiembre de 2026
Resultados: Febrero de 2027
Inicio de cursos: 01 de marzo de 2027

https://ininee.umich.mx

Instituto de Investigaciones Económicas y Empresariales (ININEE)
Ciudad Universitaria, Edificio ININEE
(a un costado de Radio Nicolaita)
Morelia Michoacán, México
Tels.: +52 (443) 316 5131 y +52 (443) 326 5844

Políticas Públicas

Maestría
Programa inscrito en el SNP de la SECIHTI
Coordinador: Dr. Félix Chamú Nicanor
Tels.: +52 (443) 316 5131 ext. 106
+52 (443) 326 5844 ext. 106
Correo: mae.politicas.publicas@umich.mx

Doctorado
Programa inscrito en el SNP de la SECIHTI
Coordinador: Dr. Carlos Francisco Ortiz Paniagua
Tels.: +52 (443) 316 5131 ext. 108
+52 (443) 326 5844 ext. 108
Correo: doc.politicas.publicas@umich.mx

Entrega de documentos hasta el: 24 de agosto de 2026
Examen de admisión: 26 de agosto de 2026
Resultados del examen: 28 de agosto de 2026
Inicio de curso propedéutico: 02 de septiembre de 2026
Resultados: Febrero de 2027
Inicio de cursos: 01 de marzo de 2027

Desarrollo Regional

Maestría
Programa inscrito en el SNP de la SECIHTI
Coordinador: Dr. René Augusto Marín Leyva
Tels.: +52 (443) 316 5131 ext. 102
+52 (443) 326 5844 ext. 102
Correo: mae.cs.desarrollo.regional@umich.mx

Doctorado
Programa inscrito en el SNP de la SECIHTI
Coordinador: Dr. Antonio Favila Tello
Tels.: +52 (443) 316 5131 ext. 115
+52 (443) 326 5844 ext. 115
Correo: doc.cs.desarrollo.regional@umich.mx

Entrega de documentos hasta el: 24 de agosto de 2026
Examen de admisión: 26 de agosto de 2026
Resultados del examen: 28 de agosto de 2026
Inicio de curso propedéutico: 02 de septiembre de 2026
Resultados: Febeero de 2027
Inicio de cursos: 01 de marzo de 2027

Ciencia y Tecnología

La Revista Nicolaita de Estudios Económicos invita a la comunidad científica y académica a enviar trabajos para dictamen y eventual publicación en el Volumen XXI, número 2 de 2026

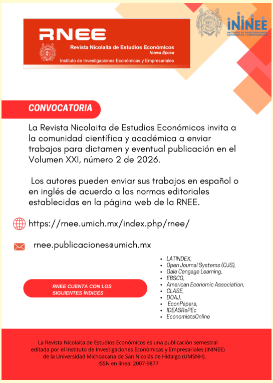

RNEE
Revista Nicolaita de Estudios Económicos
Nueva Época
Instituto de Investigaciones Económicas y Empresariales

CONVOCATORIA

La Revista Nicolaita de Estudios Económicos invita a la comunidad científica y académica a enviar trabajos para dictamen y eventual publicación en el Volumen XXI, número 2 de 2026.

Los autores pueden enviar sus trabajos en español o en inglés de acuerdo a las normas editoriales establecidas en la página web de la RNEE.

https://rnee.umich.mx/index.php/rnee/

rnee.publicaciones@umich.mx

RNEE CUENTA CON LOS SIGUIENTES ÍNDICES

- *LATINDEX,*
- *Open Journal Systems (OJS),*
- *Gale Cengage Learning,*
- *EBSCO,*
- *American Economic Association,*
- *CLASE,*
- *DOAJ,*
- *EconPapers,*
- *IDEASRePEc*
- *EconomistsOnline*

La Revista Nicolaita de Estudios Económicos es una publicación semestral
editada por el Instituto de Investigaciones Económicas y Empresariales (ININEE)
de la Universidad Michoacana de San Nicolás de Hidalgo (UMSNH).
ISSN en línea: 2007-9877